MARCHE DU MANAGEMENT DE L'INFORMATION

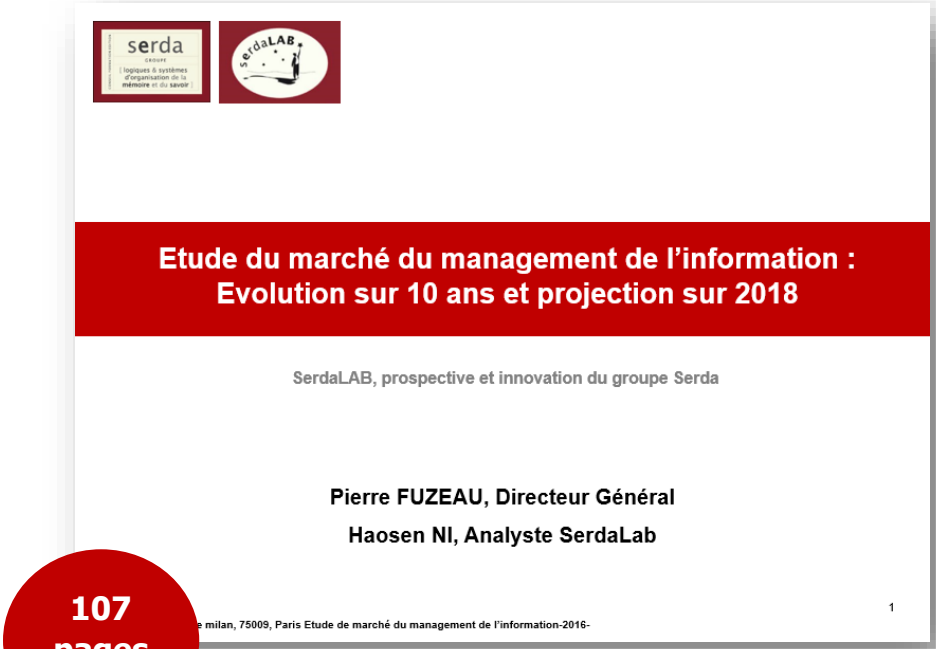
Etude du marché du management de l'information :
Evolution sur 10 ans et projection sur 2018

SerdaLAB, prospective et innovation du groupe Serda

Pierre FUZEAU, Directeur Général

Haosen NI, Analyste SerdaLab

e milan, 75009, Paris Etude de marché du management de l'information-2016-

1

107 pages

Le laboratoire SerdaLab vient de publier l'ensemble des **chiffres du marché du Management de l'Information**. Après avoir dévoilé en mai les ceux de la dématérialisation et de la gestion de contenus, c'est aujourd'hui l'étude exhaustive qui est publiée, avec l'analyse des bilans de 1.124 entreprises.

Cette étude unique porte sur **8 secteurs : Archivage, Audiovisuel, Bibliothèque, Data, Démat et ECM, Documentation, Réseaux sociaux, Veille**. Au global, le marché s'élève à 15,3 Milliards d'Euros pour l'exercice 2014 (les bilans 2015 n'étant pas encore disponibles). La croissance a été de 1,8%, ce qui est supérieur à la croissance du marché de l'IT en général, qui n'était que de 1,1% pour l'année concernée (chiffres Syntec). Le nombre total de salariés de ce marché se monte à 83 000.

Chaque secteur est ensuite analysé en différents segments, permettant une analyse en profondeur. La dématérialisation et l'ECM/gestion de contenus s'arrogent les 3/4 de ce marché ; viennent ensuite les secteurs de la documentation et de l'archivage.

Repères

La totalité de cette étude représente un document de 107 pages, contenant **l'intégralité des chiffres d'affaires et de leur évolution sur les 3 dernières années**, ainsi que ceux de 2006 pour comparer sur une décennie, et les projections 2018. La croissance est mesurée, ainsi que les bénéfices de chacun des 8 secteurs et de leurs 44 segments, sans oublier les effectifs.

TARIFS (cocher la case nécessaire)

- ☐ Etude format PDF.....1200 € HT
- ☐ Etude format PAPIER.....1400 € HT
- ☐ Etude format PAPIER + PDF.....1600 € HT

VOS COORDONNEES

Nom : ----------
Prénom : ----------
Organisation : ----------
Service : ----------
Adresse : ----------
CP/Ville : ----------
Pays : ----------
Email : ----------
Téléphone : ----------

Date – Signature – Cachet :

Conditions de règlement (cocher la case nécessaire)

- ☐ Par chèque : à l'ordre de SERDA SAS
- ☐ Par virement : à SERDA SAS. Banque : Société Générale – Paris La Fayette (03324) IBAN : FR76 3000 3033 2400 0200 2087 804. BIC : SOGEFRPP
- ☐ A réception de facture (administrations)
- ☐ Je souhaite une facture acquittée